

ROMANIA
JUDETUL TELEORMAN
CONSILIUL LOCAL AL ORASULUI VIDELE

HOTARARE

privind: constatarea proprietatii asupra unui teren intravilan în suprafață de 353 mp, situat în orașul Videle, T20, Parcela 420 și includerea acestuia în domeniul privat al orașului Videle

CONSILIUL LOCAL AL ORAȘULUI VIDELE, JUDEȚUL TELEORMAN
ÎNTRUNIT ÎN ȘEDINȚĂ ORDINARĂ

Având în vedere:

- Referatul de aprobare nr.13260 din 23 .07.2024 al Primarului orașului Videle;
- Raportul de specialitate nr. 13259 din 24 .07.2024 al Compartimentului ADPP;
- Avizul favorabil al Comisiilor de Specialitate ale Consiliului Local al orașului Videle
- Planul de situație Sc. 1:500, realizat de PFA Constantin Andrei ;
- Prevederile art. 129, alin. (2), lit. c) din Ordonanța de Urgență nr.57/03.07.2019;

În temeiul art. 139 alin. (1) și art. 196, alin (1), lit a) din Ordonanța de Urgență nr.57/03.07.2019,

HOTĂRĂȘTE:

ART.1. Se constată proprietatea orașului Videle asupra terenului intravilan în suprafață de 353 mp situat în oraș Videle T20, Parcela 420 și includerea acestuia în domeniul privat al orașului Videle, având următoarele vecinătăți:

la nord –Țăroiu Elena
la sud –Pîrvu Gheorghe
la est –Alexandru Cezar-Ionuț
la vest –Coșoianu Petra

ART. 2 Cu aducerea la îndeplinire a prevederilor prezentei hotărâri se însărcinează Serviciul Arhitectului-Șef și Serviciul Financiar Contabilitate din cadrul Aparatului de Specialitate al Primarului orașului Videle.

ART. 3 Prin grija secretarului orașului Videle, prezenta hotărâre va fi comunicată Instituției Prefectului Județului Teleorman pentru verificarea legalității, precum și oricărei persoane sau instituții interesate.

PRESEDINTE DE ȘEDINȚĂ

TUDOSE ELENA – COCA

CONTRASEMNEAZĂ
SECRETAR GENERAL ,

IVAN CORINA NICOLETA

Prezenta hotarare a fost adoptata cu un nr. de 16 voturi "pentru", - voturi "impotriva", ✓ abtineri, din nr. de consilieri in functie, din care 16 prezenti.

VIDELE
Nr. 81 din 31.07.2024

PLAN DE AMPLASAMENT SI DELIMITARE A IMOBILULUI
Scara 1:500

Adresa imobil;
Oras Videle, Cart. Parisesti,
Judetul TELEORMAN
Tarla 20, Parcela 420

Beneficiar:
O R A S U L V I D E L E



Vizat pentru conformitate.
Semnatura/stampila

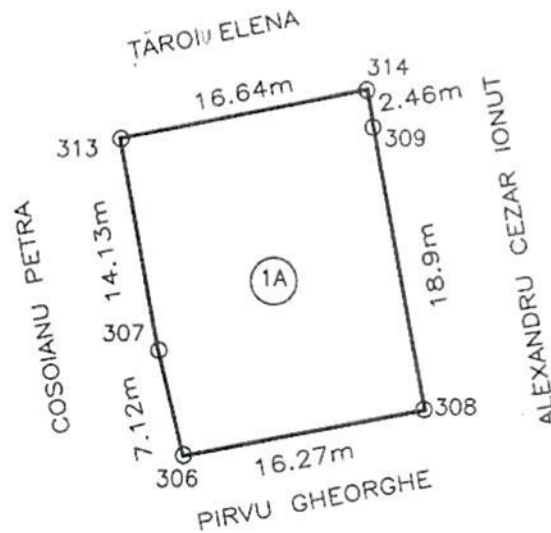

Date referitoare la teren:

Suprafata total masurata=353mp.

Din care:

Arabil=353mp.

Intocmit:
ANDREI CONSTANTIN
Aut.RO-TR-F,Nr.0028/2010

INVENTAR DE COORDONATE		
Sistem de proiectie stereografic 1970		
Pct.	E(m)	N(m)
313	546708.485	306821.394
314	546724.852	306824.371
309	546725.238	306821.937
308	546728.475	306803.318
306	546712.45	306800.53
307	546710.868	306807.471

Suprafata totala masurata=353mp.



PRESEDINTE DE SEDINTA
TUDOSE ELENA-COCEA