

ROMÂNIA
JUDEȚUL TELEORMAN
CONSILIUL LOCAL AL ORAȘULUI

HOTĂRÂRE

Privind: “Aprobarea dezmembrării terenului în suprafață de 21701 mp situat în extravilanul orașul Videle, Tarlaua 37, Parcela 416, având numărul cadastral 27226.”

**CONSILIUL LOCAL AL ORAȘULUI VIDELE, JUD. TELEORMAN
ÎNTRUNIT ÎN ȘEDINȚĂ EXTRAORDINARĂ**

Având în vedere:

- Referatul de aprobare nr. 17330 / 03.10.2023 al Primarului orașului Videle;
 - Avizul favorabil al Comisiilor de Specialitate ale Consiliului Local al orașului Videle;
 - Raportul de specialitate nr. 17329 / 03.10.202132 al Direcției Arhitectului Șef;
 - Referatul de Admitere nr. 34845 din 08.09.2023, eliberat O.C.P.I. TELEORMAN, B.C.P.I. VIDELE
 - Prevederile Dispoziției Primarului orașului Videle nr. 526 din 05.10.2023, privind delegarea tuturor atribuțiilor de serviciu ale doamnei Ivan Corina Nicoleta, Secretar general al orașului, doamnei Tudorache Bogdan Stefan, consilier juridic în cadrul Serviciului Administrație Publică Locală din cadrul Aparatului de Specialitate al Primarului orașului Videle;
 - Prevederile art. 129, alin. (2) lit. (c) din Ordonanța Guvernului nr. 57 din 03.07.2019 privind Codul Administrativ, cu modificările și completările ulterioare;
- În temeiul art. 139 alin. (1) din Ordonanța de Urgență nr. 57/2019 privind Codul Administrativ, cu modificările și completările ulterioare.

H O T Ă R Ă Ș T E

ART.1. Se aprobă dezmembrarea terenului terenului în suprafață de 21701 mp situat în extravilanul orașul Videle, Tarlaua 37, Parcela 416, având numărul cadastral 27226 în două loturi, conform Planului de amplasament și delimitare a imobilului anexat:

- Lotul numărul 1 în suprafață de 3000 mp, având numărul cadastral 27491;
- Lotul numărul 2 în suprafață de 18701 mp, având numărul cadastral 27492,

ART.2. Se însărcinează Primarul orașului Videle cu semnarea Actului Notarial de Dezmembrare;

ART.3. Cu aducere la îndeplinire a prezentei hotărâri se însărcinează Direcția Arhitectului-Șef și Direcția Economic, Piață și Administrativ din cadrul aparatului de specialitate al Primarului orașului Videle;

ART.4. Prin grija Secretarului orașului Videle, prezenta hotărâre va fi comunicată Instituției Prefectului Județului Teleorman pentru verificarea legalității, și va fi făcută publică prin afișarea pe site-ul instituției publice www.primariavidele.ro;

PRESEDINTE DE ȘEDINȚA,
CIUPĂGEANU ION

CONTRASEMNEAZA
p. SECRETAR GENERAL,
TUDORACHE BOGDAN ȘTEFAN

**Prezenta hotărâre a fost adoptată cu un nr. de 16 voturi “pentru”, - “impotriva”,
- “abțineri”, din nr. de 16 consilieri în funcție, din care 16 prezenți**

VIDELE

Nr. 117 / 06.10.2023

ANEXA la HCL nr. 112 / 06.10.2023

ANEXA NR.17

Plan de amplasament si delimitare a imobilului
cu propunerea de descriptie

Scara 1:2000

Nr. cadastral	Suprafata masurata	Adresa imobilului
27226	21701mp	Oras Vidale,Tarla 37,Parcela 416; Judetul Teleorman
Nr. Cartea Funciara	Unitatea Administrativ Teritoriala(UAT)	
27226	VIDELE	

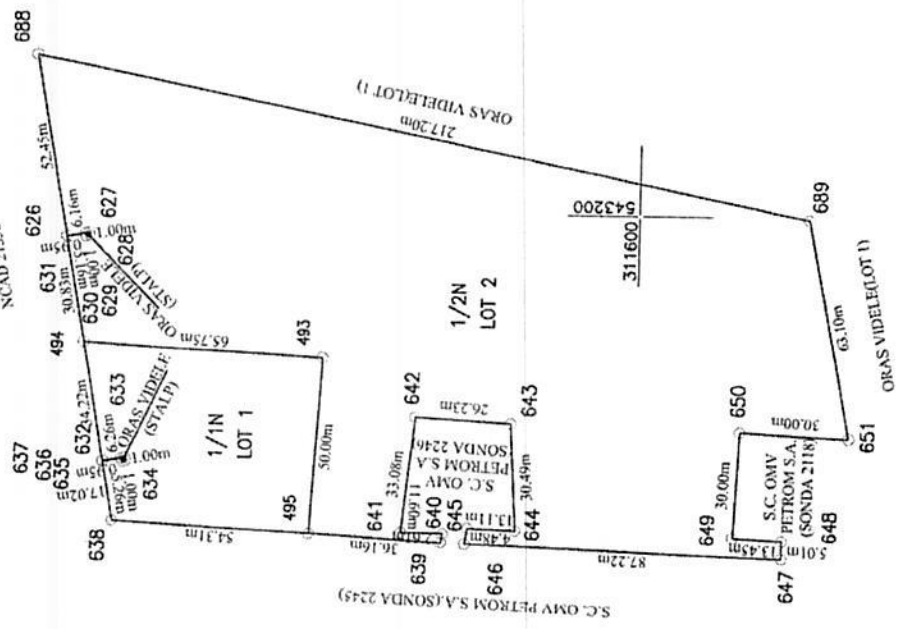

Nr. cod.		Suprafata (mp)		Descrierea imobilului		Destinire imobit		Situatia viftoare (dupa descriptie)		Descrierea imobilului	
27226	21701	N	21701	Teren extravilan neproductiv		Teren extravilan neproductiv		27491	3000	1/1N	Teren extravilan neproductiv-Lot 1
								27492	18701	1/2N	Teren extravilan neproductiv-Lot 2
Total		21701						Total		21701	

Confirmarea esecutarii masuratorilor la teren, corectitudinea informatiilor documentarilor cadastrali si corespondenta acestora cu realitatea din teren.

Executant: Ioncu Gigi Ion

Inspector

Confirmarea introducerii imobilului in baza de date integrata si atribuirii numarului cadastral.

Semnatura si paraafa

Data:

Dumitru Mihai Bontoi

Stampa BCP

CERTIFICAT

SEMNIAT DIGITAL

ION GIGI ION

AGENCIU DE EVALUARE SI CATASTRU, GEODEZIE SI CATASTRU

091145740300

2023.09.08

06.09.2023

PRESEDINTE S.C. ANITA CIUPAGEANU ION

ANEXA la HCL nr. VIDELE
 Nr. 1/2 / 06.10.2023

ANEXA NR.16

Plan de amplasament si delimitare a imobilitatii Lot 1
 Scara 1:2000

Nr. cadastral	Suprafata masurata	Adresa imobilitatii
27491	3000mp	Tarda 37; Furcusa 416; Oras Videle, Judetul Teleorman
Nr. Cartea Funciara	Unitatea Administrativ Teritoriala (UAT)	
	VIDELE	

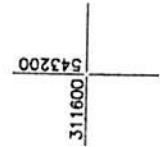
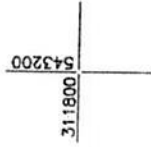

A. Date referitoare la teren

Nr. parcela	Categorie de folosinta	Suprafata (mp)	Mentiumi
1/1	N	3000	Teren neproductiv extravilan fara imprejmuire.
Total		3000	

B. Date referitoare la constructii

Cod	Destinatia	Suprafata construita la sol (mp)	Mentiumi
Total			

Suprafata totala masurata a imobilitatii=3000mp.

Executant: Iancu Gigi Ion

Confirmarea executarii masuratorilor la teren, corectitudinea indoxmirii documentatiei cadastrale si corespunderea acesteia cu realitatea din teren.

Gigi Ion Semnat digital de Gigi Ion Iancu
 Data: 2023.09.08

Iancu Gigi Ion (097406+0300)
 Semnatura si stampila
 Data: 06.09.2023

Inspector
 Confirmarea intruducerea imobilitatii in baza de date integrata si atribuirea numarului cadastral.

Dumitru Mihai Bontoi
 Digitally signed by Dumitru Mihai Bontoi
 Date: 2023.09.19 15:24:35 +03'00'

Semnatura si parafa
 Data:

Stampila BCPI

PRESENTE SCINTA
 CIUPAGA ION

ANEXA la HCL Oras. VIDELE
Nr. 12 / 06.10.2023

ANEXA NR.16

Plan de amplasament si delimitare a imobilului Lot 2
Scara 1:2000

Nr. cadastral	Suprafata masurata	Adresa imobilului
27492	18701mp	Turta 37; Parcela 416; Oras Vidale; Judetul Teleorman
Nr. Cartea Funciara	Unitatea Administrativ Teritoriala(UAT)	
	VIDELE	

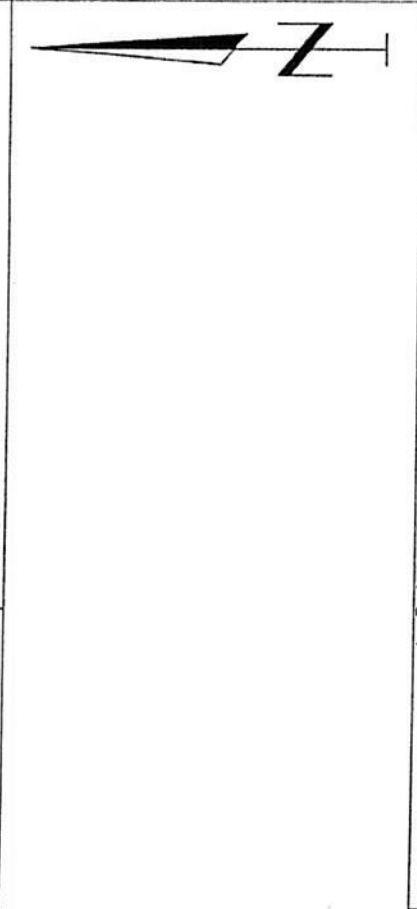

A. Date referitoare la teren.		
Nr. parcela	Categoria de folosinta	Suprafata (mp)
1/2	N	18701
Total		18701

Teren neproductiv extrasolian fara imprejurare.

B. Date referitoare la constructii		
Cod	Destinatia	Suprafata construita la sol (mp)
Total		

Suprafata totala masurata a imobilului=18701mp.

Executant: Ierarcu Gigi Ion

Inspector

Confirmarea incheierea masuratorilor la teren, comertul de informaticii documentatilor cadastrale si corespundentele constructiilor realizate din teren.

Confirm introducerea imobilului in baza de date integrata si atribuirea numarului cadastral.

Dumitru Mihai Bontoi

Semnatura si paraafa

Data:.....

Stampila BCPI

CERTIFICAT DE SEMNAT DIGITAL DE GIGI ION DE RUTOPI, Data: 2023.09.08

lançuperia RO 0891423 +03 00

Nr. 0029/02-12-2010

Semnatura si stampila 10

GIGI-ION

Data: 06.09.2023

CATEGORIA B

ROMANIA

PRESEDINTE SEMNATA

DIUPAGEANU ION