

**ROMÂNIA**  
**JUDEȚUL TELEORMAN**  
**CONSILIUL LOCAL AL ORAȘULUI**  
**HOTĂRÂRE**

**Privind:** aprobarea dezmembrării terenului intravilan în suprafață de 8331 mp situat în orașul Videle, Tarlaua 15, Parcela 356, având numărul cadastral 20866;;

**CONSILIUL LOCAL AL ORAȘULUI VIDELE, JUD. TELEORMAN**  
**ÎNTRUNIT ÎN ȘEDINȚĂ EXTRAORDINARĂ**

**Având în vedere:**

- Referatul de aprobare nr. 19762 din 10.11.2023 al Primarului orașului Videle;
- Avizul favorabil al Comisiilor de Specialitate ale Consiliului Local al orașului Videle;
- Raportul de specialitate nr. 19763 din 10.11.2023 al Direcției Arhitectului Șef;
- Referatul de Admitere nr. 40090 din 03.11.2023, eliberat O.C.P.I. TELEORMAN, B.C.P.I. VIDELE;
- Dispoziția Primarului Orașului Videle nr. 564/03.11.2023 privind „delegarea tuturor atribuțiilor de serviciu prevăzute de lege ale secretarului general al orașului Videle, în intervalul 06 Noiembrie - 10 Noiembrie inclusiv, doamnei Carabet Nicoleta, Șeful Serviciului Administrație Publică Locală în cadrul Aparatului de Specialitate al Primarului orașului Videle”
- Art. 129, alin. 2, lit. (c) din Ordonanța Guvernului nr. 57 din 03.07.2019 privind Codul Administrativ.

În temeiul Art. 139, alin. (1) din Ordonanța de Urgență nr. 57/2019 privind Codul Administrativ

**HOTĂRĂȘTE**

**Art.1.** Se aprobă dezmembrarea terenului intravilan în suprafață de 8331 mp situat în orașul Videle, Tarlaua 15, Parcela 356, având numărul cadastral 20866 în două loturi, conform Planului de amplasament și delimitare a imobilului anexat:

- Lotul numărul 1 în suprafață de 5000 mp, având numărul cadastral 27524
- Lotul numărul 2 în suprafață de 3331 mp, având numărul cadastral 27525,

**Art. 2.** Se însărcinează Primarul orașului Videle cu semnarea Actului Notarial de Dezmembrare;

**Art.3.** Cu aducere la îndeplinire a prezentei hotărâri se însărcinează Direcția Arhitectului-Șef și Direcția Economică, Administrativ și Piață din cadrul Aparatului de Specialitate al Primarului orașului Videle;

**Art.4.** Prin grija Secretarului general al orașului Videle, prezenta hotărâre va fi comunicată Instituției Prefectului Județului Teleorman pentru verificarea legalității, și va fi făcută publică prin afișarea pe site-ul instituției publice [www.primariavidele.ro](http://www.primariavidele.ro);

**PREȘEDINTE DE ȘEDINȚĂ,**  
**CIUPĂGEANU ION**

**CONTRASEMNEAZĂ**  
**SECRETAR GENERAL**  
**CARABET NICOLETA**

Prezenta hotărâre a fost adoptată cu un nr. de 17 voturi „pentru” - voturi „împotrivă”, - abțineri, din nr. de 17 consilieri în funcție, din care 17 prezenți.

**VIDELE**

**Nr. 137 din 10.11.2023**



Oficiul de Cadastru și Publicitate Imobiliară TELEORMAN  
Biroul de Cadastru și Publicitate Imobiliară Videle  
Adresa: LOC: VIDELE, STR REPUBLICII NR. 2 COD POSTAL: 145300 TEL:  
0247/454299

Nr.cerere	40090
Ziua	03
Luna	11
Anul	2023

**REFERAT DE ADMITERE**  
(Dezmembrare imobil)

Domnului/Doamnei CONSILIUL LOCAL VIDELE  
Domiciliul Loc. Videle, Str Republicii, Nr. 2, Jud. Teleorman

Referitor la cererea inregistrată sub numărul **40090** din data **03-11-2023**, vă informăm:

Imobilul situat in Loc. Videle, Cvartal 15;PARCELA 356, Jud. Teleorman, UAT Videle avand numarul cadastral 20866 a fost dezmembrat in imobilele:

- 1) **27524** situat in Loc. Videle, Cvartal 15;PARCELA 356, Jud. Teleorman, UAT Videle avand suprafata măsurată 5000 mp;
- 2) **27525** situat in Loc. Videle, Cvartal 15;PARCELA 356, Jud. Teleorman, UAT Videle avand suprafata măsurată 3331 mp;

Certific că informațiile din prezentul extras sunt conforme cu datele din planul cadastral de carte funciară al OCPI TELEORMAN la data: 07-11-2023.

Situația prezentată poate face obiectul unor modificări ulterioare, in condițiile Legii cadastrului și a publicității imobiliare nr. 7/1996, republicată, cu modificările și completările ulterioare.

Inspector  
**CORNELIA DRĂGAN**

**Plan de amplasament si delimitare a imobilului ANEKA NR. 17**  
**cu propunerea de dezvoltare**  
**Scara 1:2000**

Nr. cadastral	Suprafata masurata	Adresa imobilului
20866	8331mp	Dras Videle; Cuintal 15; Parcela 356; Judetul Teleorman
Nr. Cartea Funciara		Unitatea Administrativa Teritoriala(UAT)
20866		VIDELE

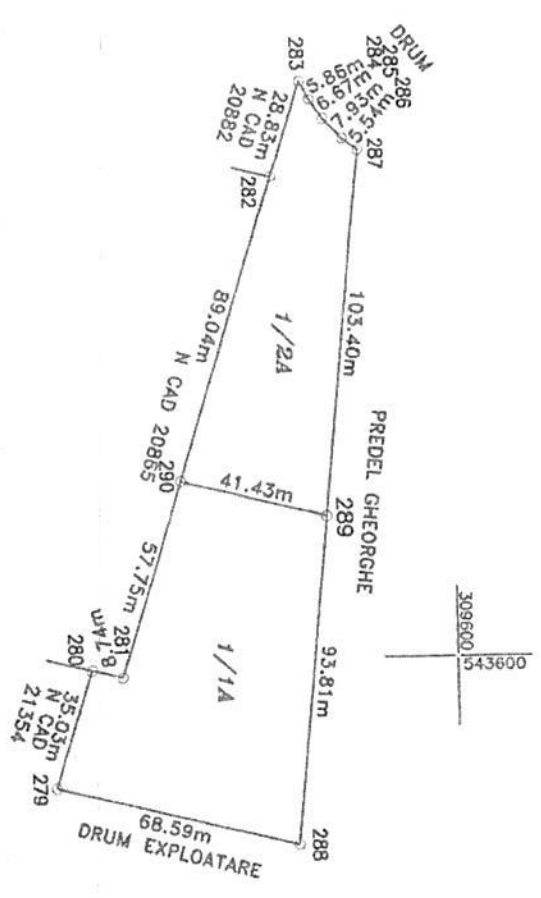

Nr. cad.	Suprafata (mp)	Situatia carturaria (stare de dezvoltare)	Categorie de folosinta	Descrierea imobilului	Nr. cad.	Suprafata (mp)	Situatia vizionare (stare de dezvoltare)	Categorie de folosinta	Descrierea imobilului		
										Denumire imobil	
20866	8331	1A	Teren, intravilan arabil	27524	6000	1/1A	Teren, intravilan arabil-Zon 1	27525	8331	1/2A	Teren, intravilan arabil-Zon 2
<b>Total</b>	<b>8331</b>			<b>Total</b>	<b>8331</b>						

**Executant: Ioncu Olgă Ion**  
 Conținutul prezentei mapamonturi se bazează pe planurile cadastrale și pe documentația tehnică existentă în teren. Semnatura și ștampilă.

**Inspector: Cornelia Dragan**  
 Conținutul prezentei mapamonturi se bazează pe planurile cadastrale și pe documentația tehnică existentă în teren. Semnatura și ștampilă.



Digitally signed by  
 Cornelia Dragan  
 Date: 2023.11.07 12:52:38 +02'00'

Plan de amplasament si delimitare a imobilului-Lot 1

Scara 1:1000

Nr. cadastral	Suprafata masurata	Adresa imobilului
27524	5000mp	Oras Videle;Cuartal 15;Parcela 356
Nr. Cartea Funciara		Județul Teleorman
VIDELA		Unitatea Administrativă Teritorială(UAT)

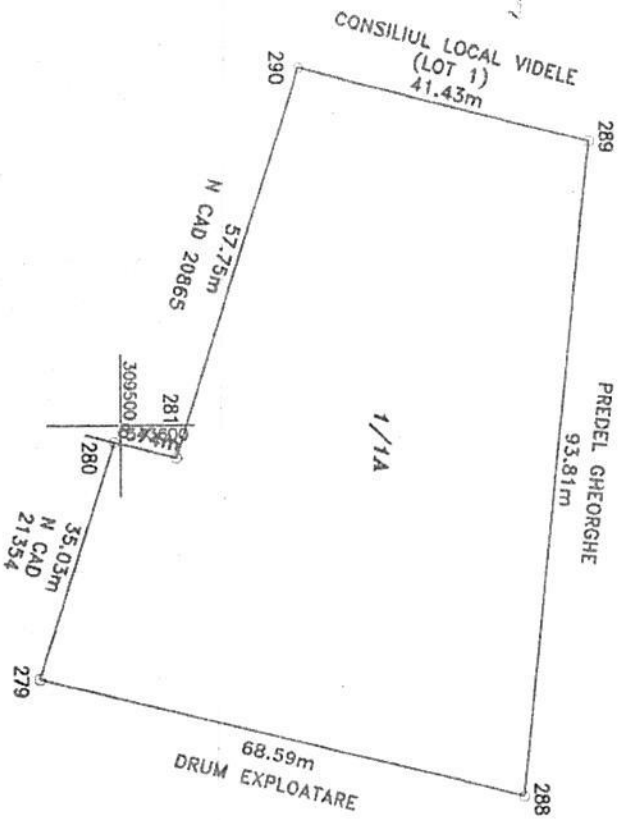

A. Date referitoare la teren		
Nr. parcela	Categoria de folosinta	Suprafata (mp)
1/1	A	5000
Teren intravilan erabil fara impozitare.		
<b>Total</b>		<b>5000</b>

B. Date referitoare la constructii		
Cod	Destinatia	Suprafata construita la sol (mp)
<b>Total</b>		

Suprafata totala masurata a imobilului=5000mp.

**Executant: Ion Gigi**  
 Confirma executarea masurarilor la teren, corectitudinea informatiilor documentelor cadastrale si corespondenta acestora cu topografia din teren.

**Inspector: BCP Cornelia Dragan**  
 Confirma introducerea tabloului in baza de date integrata si atribuirea numerului cadastral.

**Semnaturni stampa:**  
 Data: .....  
 Stampila BCP Cornelia Dragan  
 Digitally signed by Cornelia Dragan  
 Date: 2023.11.07 12:52:54 +0200

Plan de amplasament si delimitare a imobilului - Lot 2

Scara 1:1000

Nr. cadastral	Suprafata masurata	Adresa imobilului
27525	3331mp	Oras Videle, Cuartel 15, Parcela 356 Judetul Teleorman
Nr. Curtea Funciara	Unitatea Administrativa Teritoriala(UAT) VIDELE	

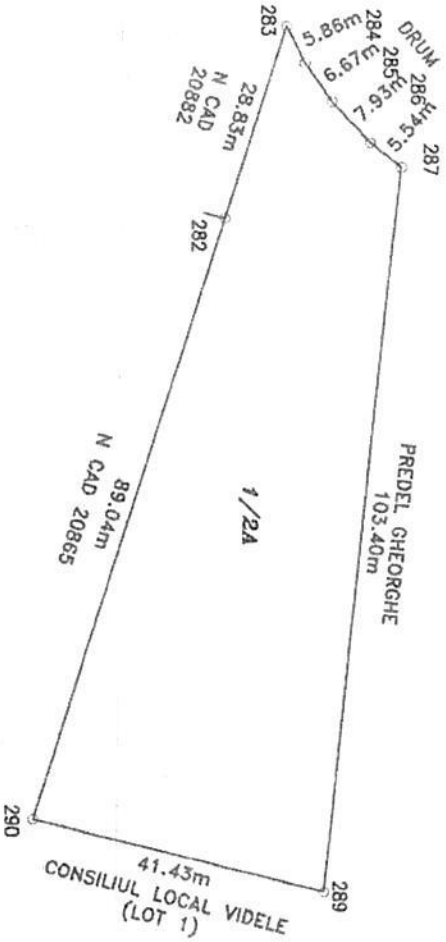

A. Date referitoare la teren

Nr. parcela	Categoria de folosinta	Suprafata (mp)	Meniuni
1/2	A	3331	Teren intravilan arabil fara impregnare.
<b>Total</b>		<b>3331</b>	

B. Date referitoare la constructii

Cod	Destinatia	Suprafata construita la sol (mp)	Meniuni
<b>Total</b>			

Suprafata totale masurata a imobilului=3331mp.

Exponenti: Ionu Ciugi Ion  
 Confirmarea sau anulara mandatelor la teren, comertul si activitatea profesionala de cadastru si cartografiu, cu redactarea din teren.

Inspector  
 Confirmarea sau anulara mandatelor la teren, comertul si activitatea profesionala de cadastru si cartografiu, cu redactarea din teren.

**Autograful**  
 AUTOGRAFUL  
 Seta R. Ion  
 Nr. 0029/2023  
 Data: 2023.11.03  
 st. Geograful Ion Ciugi Ion  
 0.2024  
 18.04.25  
 10200

Semnatura si peruce  
 Data: .....

Stampila BCPI Cornelia Dragan

Digitally signed by  
 Cornelia Dragan  
 Date: 2023.11.07  
 123399.40700



PRESEDINTE DE SEDINTA  
 CIUPAGEANU ION