

ROMÂNIA
JUDEȚUL TELEORMAN
CONSILIUL LOCAL AL ORAȘULUI

HOTĂRÂRE

Privind: aprobarea dezmembrării terenului în suprafață de 2376 mp situat în orașul Videle, strada Aleea FRE, nr. 2, având numărul cadastral 23176;

CONSILIUL LOCAL AL ORAȘULUI VIDELE, JUD. TELEORMAN

ÎNTRUNIT ÎN ȘEDINȚĂ ORDINARĂ

Având în vedere:

- Referatul de aprobare nr. 11518 din 27.06.2023 al Primarului orașului Videle;
- Avizul favorabil al Comisiilor de Specialitate ale Consiliului Local al orașului Videle;
- Raportul de specialitate nr. 11516 din 27.06.2023 al Direcției Arhitectului Șef din cadrul Aparatului de Specialitate al Primarului orașului Videle.
- Referatul de Admitere nr. 11217 din 08.06.2023, eliberat O.C.P.I. TELEORMAN, B.C.P.I. VIDELE
- Art. 129, alin. 2, lit. (c) din Ordonanța Guvernului nr. 57 din 03.07.2019 privind Codul Administrativ.
- În temeiul Art. 139, alin. (1) din Ordonanța de Urgență nr. 57/2019 privind Codul Administrativ

HOTĂRĂȘTE

Art.1. Se aprobă dezmembrarea terenului în suprafață de 2376 mp situat în oraș Videle, strada Aleea FRE, nr. 2, având numărul cadastral 23176 în două loturi, după cum urmează:

1. Lotul numărul 1 în suprafață de 924 mp, având destinația de drum public și numărul cadastral 27368, cu următoarele vecinătăți:

- la nord- nr. Cadastral 23921;
- la sud – Aleea FRE;
- la vest – lotul 2;
- la est-S.D.F.F.E., Aleea Policlinicii;

2. Lotul nr. 2 în suprafață de 1542 mp., având numărul cadastral 27369, cu următoarele vecinătăți:

- la nord- nr. Cadastral 23921;
- la sud – Aleea FRE;
- la vest – nr. Cadastral 22403;
- la est-lotul 1;

Art. 2. Se însărcinează și se imputenicește Primarul orașului Videle cu semnarea Actului Notarial de Dezmembrare;

Art.3. Cu aducere la îndeplinire a prezentei hotărâri se însărcinează Direcția Arhitectului-Șef și Direcția Economic, Administrativ și Piață din cadrul Aparatului de specialitate al Primarului orașului Videle;

Art.4. Prin grija Secretarului general al orașului Videle, prezenta hotărâre va fi comunicată Instituției Prefectului Județului Teleorman pentru verificarea legalității, și va fi făcută publică prin afișarea pe site-ul instituției publice www.primariavidele.ro;

PREȘEDINTE DE ȘEDINȚĂ ,
NEAGOE GHEORGHE

CONTRASEMNEAZA
SECRETAR GENERAL ,
IVAN CORINA NICOLETA

Prezenta hotărâre a fost adoptată cu un nr. de 15 voturi “pentru”, - voturi “impotriva”, - abtineri, din nr. de 16 consilieri în funcție, din care 15 prezenți.

VIDELE
Nr. 9/1 din 30.06.2023

Oficiul de Cadastru și Publicitate Imobiliară TELEORMAN
Biroul de Cadastru și Publicitate Imobiliară Videle
Adresa: LOC: VIDELE, STR REPUBLICII NR. 2 COD POSTAL: 145300 TEL:
0247/454299

Nr.cerere	11217
Ziua	08
Luna	06
Anul	2023

REFERAT DE ADMITERE
(Dezmembrare imobil)

Domnului/Doamnei CONSILIUL LOCAL AL ORASULUI VIDELE
Domiciliul Loc. Videle, Str Republicii, Nr. 2, Jud. Teleorman

Referitor la cererea înregistrată sub numărul **11217** din data **08-06-2023**, vă informăm:

Imobilul situat în Loc. Videle, Al F.R.E., Nr. 2, Jud. Teleorman, UAT Videle având numărul cadastral 23176 a fost dezmembrat în imobilele:

- 1) **27368** situat în Loc. Videle, Cvartal 14; PARCELA 301/1, Al F.R.E., Nr. 2, Jud. Teleorman, UAT Videle având suprafața măsurată 924 mp;
- 2) **27369** situat în Loc. Videle, Cvartal 14; PARCELA 301/1, Al F.R.E., Nr. 2, Jud. Teleorman, UAT Videle având suprafața măsurată 1452 mp;

Certific că informațiile din prezentul extras sunt conforme cu datele din planul cadastral de carte funciară al OCPI TELEORMAN la data: 22-06-2023.

Situația prezentată poate face obiectul unor modificări ulterioare, în condițiile Legii cadastrului și a publicității imobiliare nr. 7/1996, republicată, cu modificările și completările ulterioare.

Inspector
CORNELIA DRĂGAN

PREȘEDINTE DE ȘEDINȚĂ,
ARABOE GEORGHE

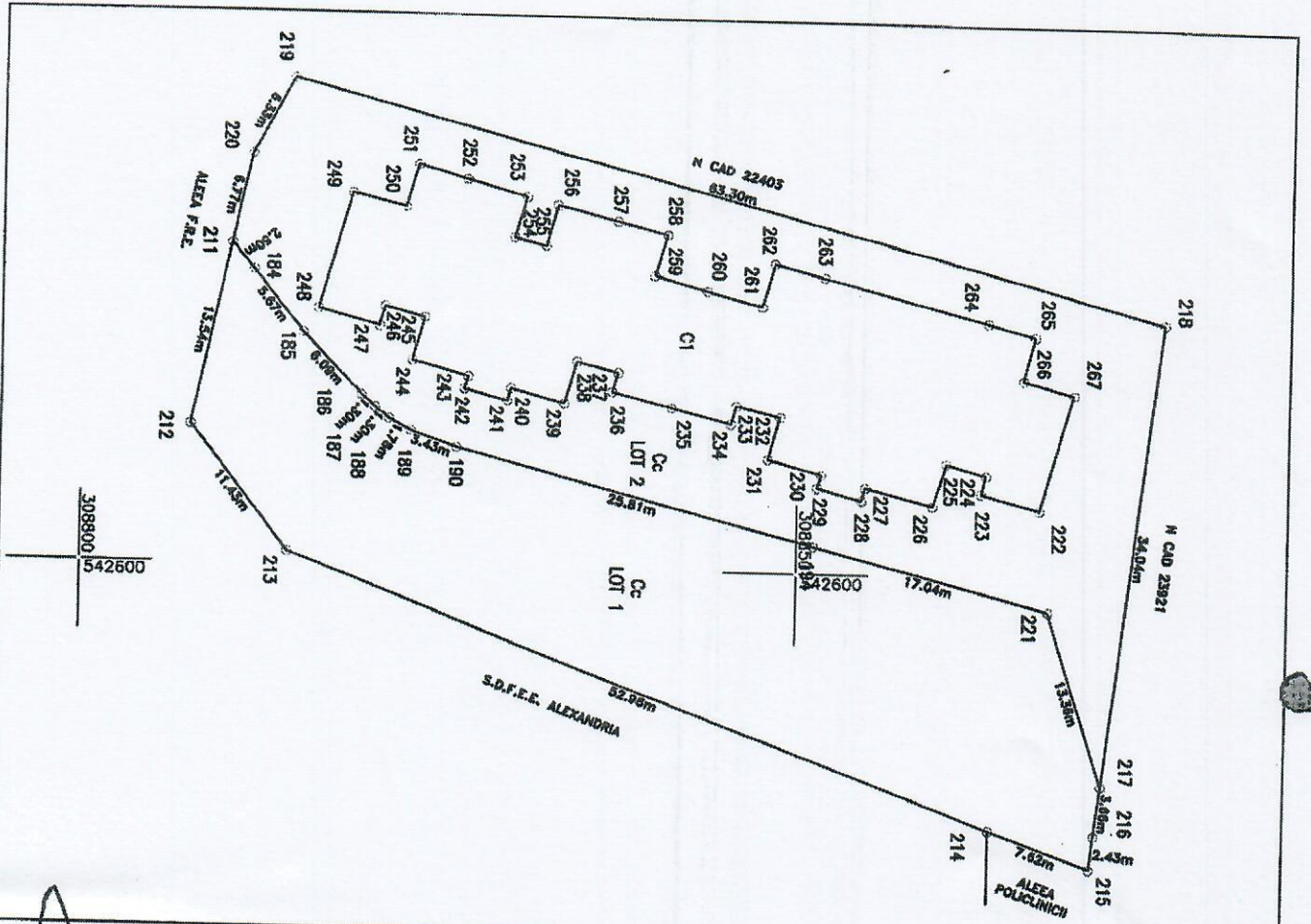

Plan de amplasament si delimitare a imobilului ANEXA NR.17
cu propunerea de deschiere
Scara 1:500

Mr. cadastrul	Suprafata masurata	Adresa imobilului
23176	2376 mp	Pras Vidale; Aleea P.R.E. Nr.2; Courtul 14; Parcela 301/1; Pudeul Telesorman.
Mr. Cartea Funciara	Unitatea Administrativa Teritoriala(UAT)	
23176	VIDILE	

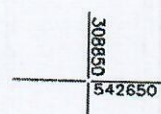

Nr. cad.	Suprafata (mp)	Categorie de folosinta	Destinatia imobilului	Situatia actuala (dupa delimitare)		Situatia viitoare (dupa delimitare)	
				Nr. cad.	Suprafata (mp)	Nr. cad.	Suprafata (mp)
23176	2376	1 Co	Terre subpavata	27368	924	Co	Terre subpavata - Lot 1
Total	2376			27369	1452	Co	Terre subpavata - Lot 2

Emisori: Inscrisura funciara Digit Imo
 Confirma autorizarea masurarii si terenului si terenului
 terenului documentat si corespunzenta coastei sau
 terenului din teren; S.D.F.E.E. ALEXANDRIA
Semestrul si anului CERTIFICAT

Gigi Ion Serman digital
 de Gigi Ion Iancu
Iancu 09:44:38 +03:00
 Data: 2020/06/08
 308850 542600

Beneficiar: Cornelia Dragan
 Stampinga Baza

ANEXA NR.16
Plan de amplasament si delimitare a imobilelor-LOT 2
Scara 1:500

Nr. cadastral	Suprafata masurata	Adresa imobilului
27369	1452mp	Oras Vidra; Alsea F.R.E. Nr.2; Cwartel 14; Parcela 301/1; Judetul Teleorman.
Nr. Cartea Functara		
Unitatea Administrativa Teritoriala(UAT)		
VIDELE		

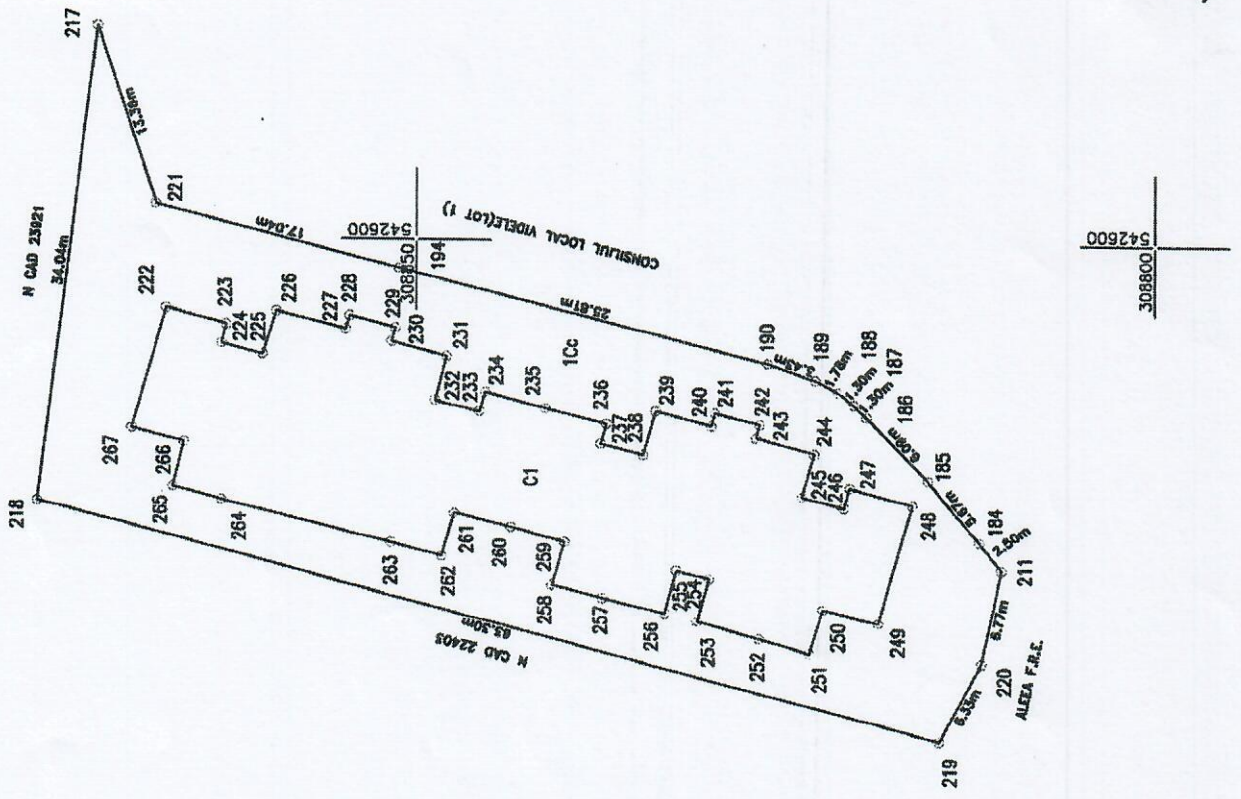

A. Date referitoare la teren			
Nr. parcela	Categoria de folosinta	Suprafata (mp)	Mentiiuni
1	Cc	1452	teren intravilan clasificat cu funci de teren pe lotura 217-218,pe care din cartile 219-220-211-184-186-187-188-189-190-221-217.
Total		1452	

B. Date referitoare la constructii			
Cod	Destinatia	Suprafata construita la sol (mp)	Mentiiuni
C1	CAS	605	Bloc de locuinta F-1+2+3+M si Subsol tehnica, construit in anul 2010, pe suprafata construita de 605mp si suprafata desfurata de 3001mp.
Total		605	

Suprafata totala masurata a imobilelor-1452mp.

Inspector

Inscrisiune: f.n.ro. Cigt Ion Cornelia, asistenta masuratorilor la teren, constructii: inlocuirea demarajului cadastral si consecventa, specific si realitatea din teren.

Semnatura si parafa
Data:

Stampila
Cornelia Dragan
Date: 2023.06.22
13:43:02 +03'00'

ANEXA NR.16
Plan de amplasament si delimitare a imobilului-LOT 1
Scara 1:500

Nr. cadastral	Suprafata masurata	Adresa imobilului
27368	924mp	Dras Vidale, Alesa F.R.E., Nr.2, CANTON 14, Parcela 307/1; Judetul Teleorman.
Nr. Cartea Funciara	Unitatea Administrativa Teritoriala(UAT)	VIDELE

A. Date referitoare la teren

Nr. parcela	Categoria de folosinta	Suprafata (mp)	Mentiiuni
1	Cc	924	Teren intravilan impregnat cu gerd din beton pe latimea 212-218-214, care impregnat pe latimea 214-215-216-217-221-184-190-188-182-187-186-185-184-211-212.
Total		924	

B. Date referitoare la constructii

Cod	Destinatia	Suprafata construita la sol (mp)	Mentiiuni
Total			

Suprafata totala masurata a imobilului-924mp.

Excepție: Imacu Cigt Ion
 Confirm. autorizarea masurătorilor la teren, corectitudinea integrității documentației cadastrale și corespondența acestora cu realitatea din teren.

Inspector

Confirm instruirea imobilului in baza de date integrate si distribuirea numerului cadastral.

Semnatura si paraf

Data:

Cornelia Dragan
 Stampila BCFI

Digitally signed by Cornelia Dragan
 Date: 2023.06.22 13:42:36
 +0300

