

FATADA PRINCIPALA (NORD)

1:50

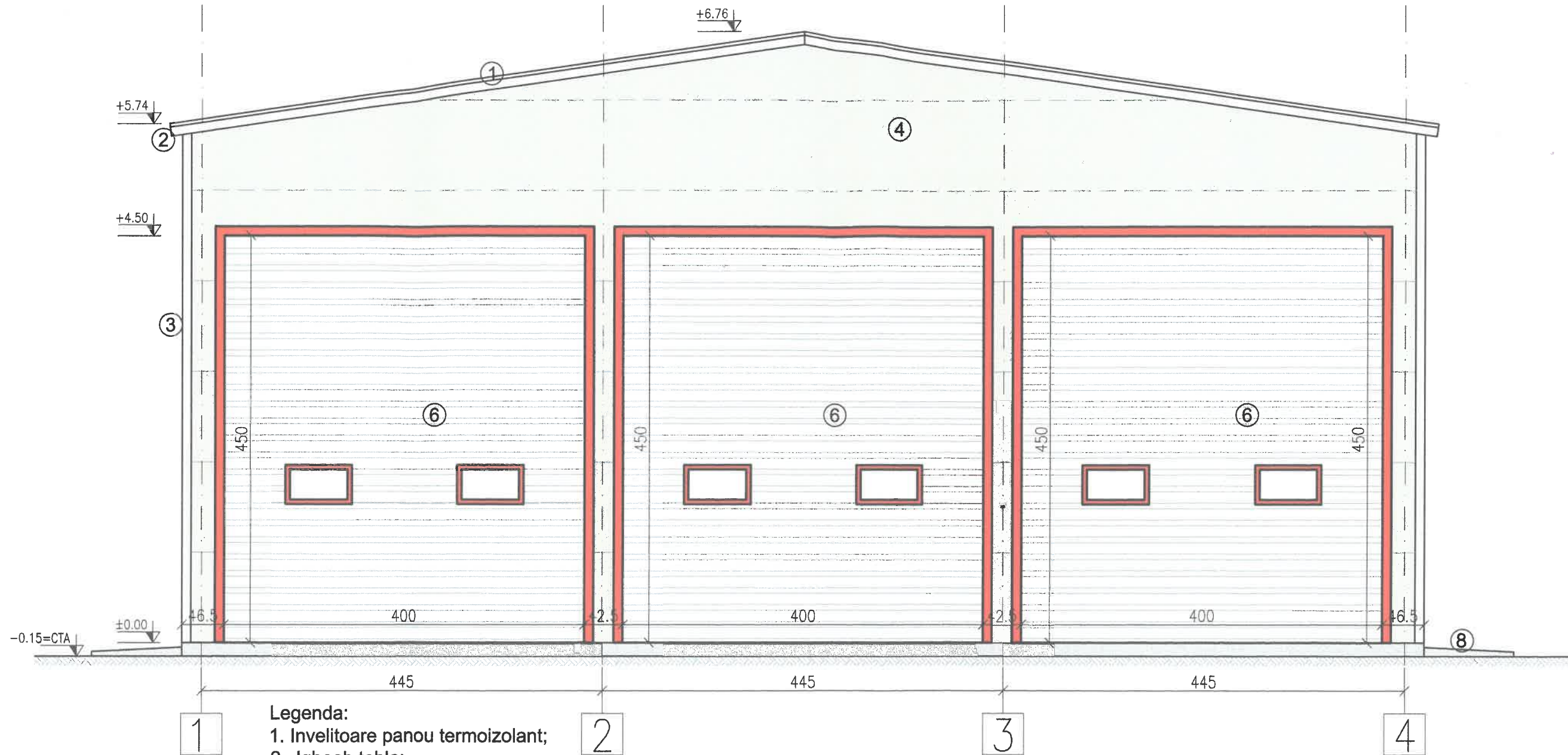

Legenda:

1. Invelitoare panou termoizolant;
2. Jgheab tabla;
3. Burlan tabla;
4. Perete panou termoizolant;
5. Tamplarie pvc cu geam termopan;
6. Usa sectionala termoizolanta;
7. Usa pietonala;
8. Trotuare perimetrare;
9. Rampa acces;

Incadrarea constructiei:

- clasa de importanta a constructiei este IV conform STAS - 10100/2000
- categoria de importanta a constructiei este D - redusa, stabilita conform Ordinului M.L.P.A.T. nr. 31 / N / Oct. 1995 și HG 766/1997
- acceleratia seismica $a_g = 0.25$ conform P100/2019
- perioada de colt $T_c = 1.6s$ conform P100/2019
- gradul de rezistenta la foc este III conform P118/1999.



ING. DANIELA MIRZA
3879

Expert tehnic		Referat expertiza nr. /data
Verificator	Rezistenta A1	Referat verificare nr. /data
S.C. SOFTCAD DESIGN PROIECT S.R.L. J40/11051/2017, C.U.I. RO37877006 BUCURESTI SECTOR 2		BENEFICIAR: UAT ORAS Videle INSPECTORATUL PENTRU SITUATII DE URGENTA - "A. D. GHICA" TELEORMAN - DETASAMENTUL DE POMPIERI Videle ADRESA: JUD. TELEORMAN, ORAS Videle STR. REPUBLICII, NR. 17
SPECIFICATIE	NUME	SEMNATURA
SEF PROIECT	Ing. GABRIEL NICULA	
PROIECTAT	Arh. DANIELA MIRZA	
DESENAT	Ing. GABRIEL NICULA	
SCARA 1:50	DATA 07/2022	TITLU PROIECT: CONSTRUIRE GARAJE AUTOSPECIALE, CONTAINERE MATERIALE SI REZERVOR CARBURANT LA ISU - "A. D. GHICA" TELEORMAN - DETASAMENTUL DE POMPIERI Videle
TITLU PLANSA FATADA PRINCIPALA (NORD)		FAZA D.T.A.C.
420mm x 207mm		PROIECT NR. 14/2022
		PLANSA NR. A05